# Manual de Identidade Visual

STM SUPERIOR TRIBUNAL MILITAR

JMU JUSTIÇA MILITAR DA UNIÃO

# Manual de Identidade Visual

SUPERIOR TRIBUNAL MILITAR

JUSTIÇA MILITAR DA UNIÃO

Esta obra é disponibilizada nos termos da Licença Creative Commons - Atribuição - Não Comercial - Compartilhamento pela mesma licença 4.0 Internacional.
É permitida a reprodução parcial ou total desta obra, desde que citada a fonte.

**SUPERIOR TRIBUNAL MILITAR**

**COMPOSIÇÃO DA CORTE**

**Ministro-Presidente**
Gen Ex Luis Carlos Gomes Mattos

**Ministro Vice-Presidente e Corregedor da JMU**
Dr. Péricles Aurélio Lima de Queiroz

**Ministros**
Dr. José Coêlho Ferreira
Dra. Maria Elizabeth Guimarães Teixeira Rocha
Dr. Artur Vidigal de Oliveira
Gen Ex Lúcio Mário de Barros Góes
Dr. José Barroso Filho
Gen Ex Odilson Sampaio Benzi
Ten Brig Ar Francisco Joseli Parente Camelo
Gen Ex Marco Antônio de Farias
Ten Brig Ar Carlos Vuyk de Aquino
Alte Esq Leonardo Puntel
Alte Esq Celso Luiz Nazareth
Ten Brig Ar Carlos Augusto Amaral Oliveira
Alte Esq Cláudio Portugal de Viveiros

**Secretaria do Superior Tribunal Militar - SECSTM**
José Carlos Nader Motta

**Assessoria de Comunicação Social - ASCOM**
Didio Pereira de Campos

**Diretoria de Documentação e Gestão do Conhecimento - DIDOC**
Maria Juvani Lima Borges

**Coordenadoria de Preservação e Difusão da Memória Institucional - CODIM**
Airton Guimarães Xavier

**Seção de Editoração e de Revisão - SEDIR**
Mosair Gomes Lima de Freitas

**Concepção e direção técnica**
Eduardo M. Pereira
Filipi Oliveira Machado

**Planejamento gráfico, diagramação e capa**
Filipi Oliveira Machado

**Revisão textual**
Lucas de Morais Mesquita

# ÍNDICE


Introdução .....7
Conceito .....8
Diagrama construtivo do Superior Tribunal Militar .....9
Diagrama construtivo da Justiça Militar da União .....10
Tipografia utilizada .....11
Assinatura institucional do Superior Tribunal Militar .....12
Assinatura institucional da Justiça Militar da União .....15
Área de proteção .....18
Cores institucionais
- Pantone .....19
- CMYK .....20
- RGB .....21

Limite de redução .....22
Limite de redução para impressão .....23
Aplicação em fundos
- Superior Tribunal Militar .....24
- Justiça Militar da União .....25
- Aplicação em fundos proibidos | STM .....26
- Aplicação em fundos proibidos | JMU .....27

Distorções .....28
Versão positiva do Superior Tribunal Militar .....29
Versão positiva da Justiça Militar da União .....30
Versão monocromática do Superior Tribunal Militar .....31
Versão monocromática da Justiça Militar da União .....32
Assinatura conjunta .....33
Assinaturas institucionais para *e-mails* .....34
Assinatura institucional das Auditorias Militares .....35
Sinalização interna .....36
Sinalização externa das Auditorias .....37
Aplicação em fundos complexos .....38
Peças Institucionais
- *Backdrop* STM .....39
- *Backdrop* JMU .....40

Brasão da República .....41

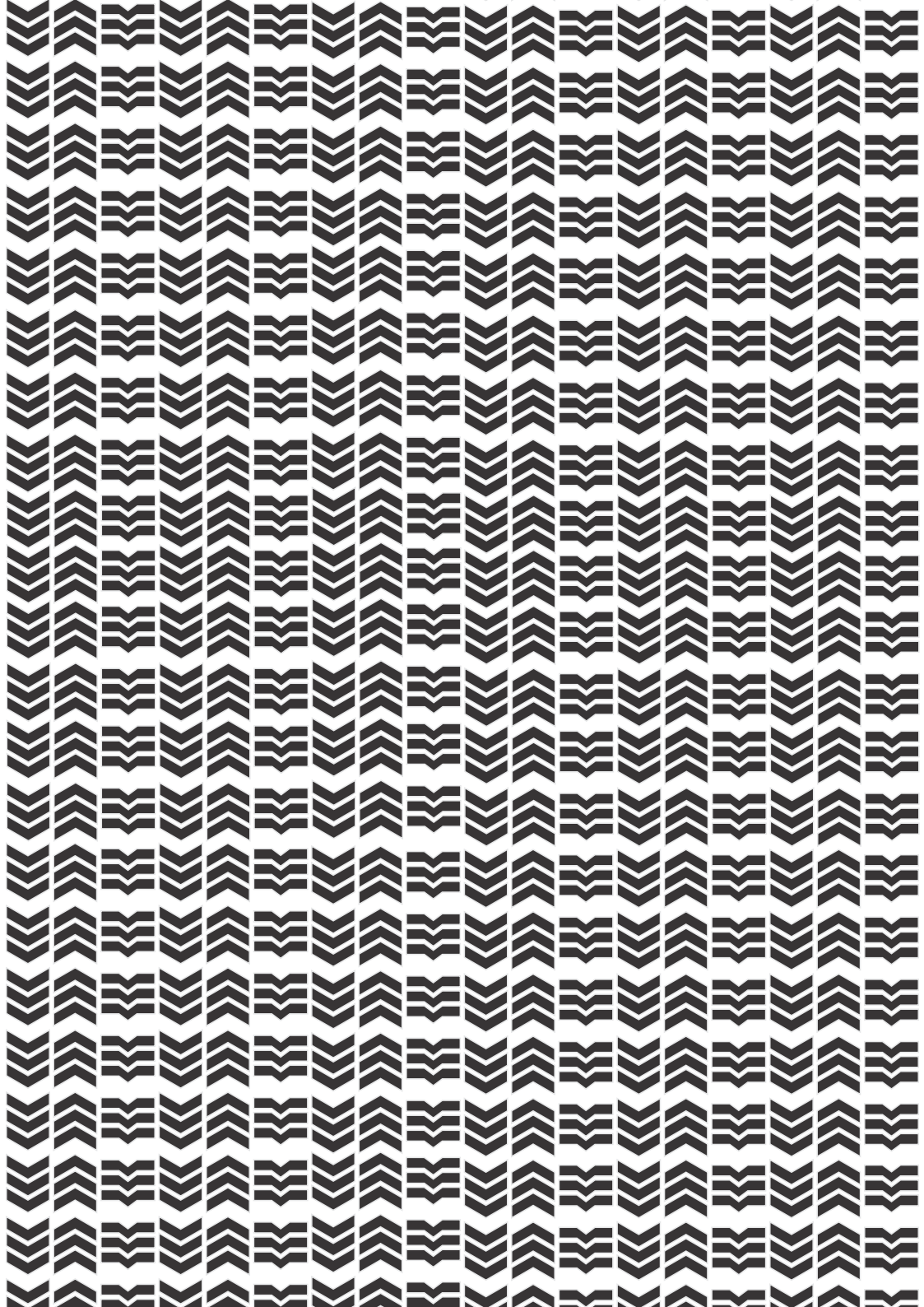

# Introdução

Este manual tem por finalidade estabelecer as marcas definitivas do Superior Tribunal Militar e da Justiça Militar da União, assim como os critérios para o seu uso.

Regulamentada por meio deste manual, a marca do Superior Tribunal Militar e da Justiça Militar da União padroniza o uso em suas diversas aplicações, além de fornecer compreensão pública por meio de assimilação imediata de sua identidade visual.

A construção da nova marca considerou aspectos como padrão tipográfico, aplicabilidade e simbologia.

Este manual é o documento definitivo que oficializa o uso das identidades visuais.

**Resolução nº XXX de xx de xxxxxx de xxxx**
Aprova o Manual de Identidade Visual da Justiça Militar da União.

Lorem ipsum dolor sit amet, consectetur adipiscing elit. Pellentesque nec mollis sapien, sit amet ultricies lectus. Ut tellus orci, imperdiet a luctus eget, consequat sed tortor. Nam quam orci, tincidunt et metus malesuada, finibus viverra purus. Maecenas eros enim, posuere et sem non, lobortis sollicitudin sapien.

Lorem ipsum dolor sit amet, consectetur adipiscing elit. Pellentesque nec mollis sapien, sit amet ultricies lectus. Ut tellus orci, imperdiet a luctus eget, consequat sed tortor.

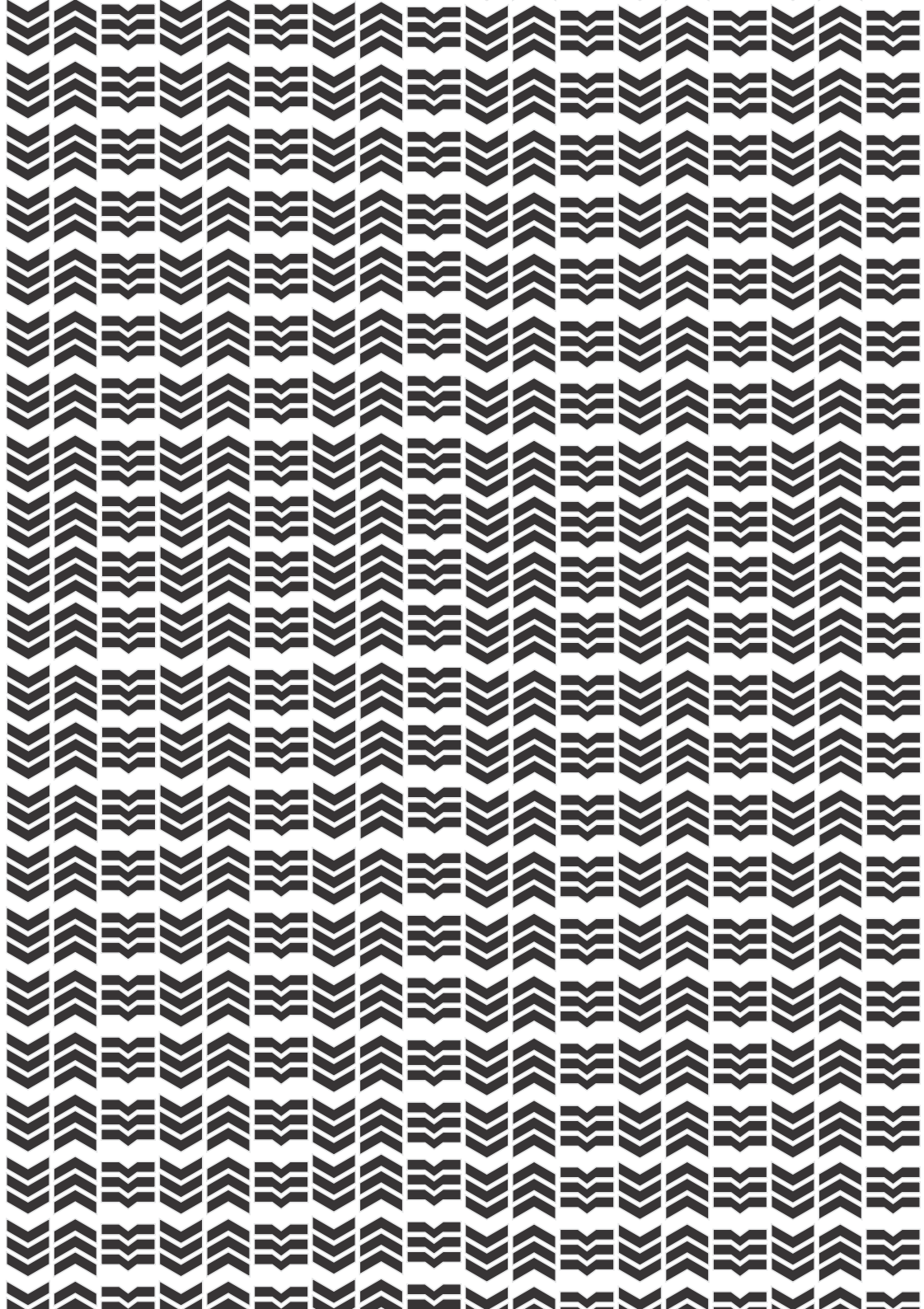

# Conceito

As marcas do Superior Tribunal Militar e da Justiça Militar da União têm desenho característico e exclusivo. São compostas de símbolo e logotipo que, anexados, constituem o elemento central da identidade visual.

O elemento principal utilizado na estilização da nova marca foi mantido, dando maior destaque à palavra "Militar" e tendo como característica as divisas de graduação comuns à Marinha, ao Exército e à Aeronáutica.

.

# Diagrama construtivo do Superior Tribunal Militar

O desenho exato do símbolo do Superior Tribunal Militar pode ser obtido por meio do diagrama ao lado. No entanto, esse recurso destina-se a ser somente um registro da lógica construtiva da reformulação da marca.

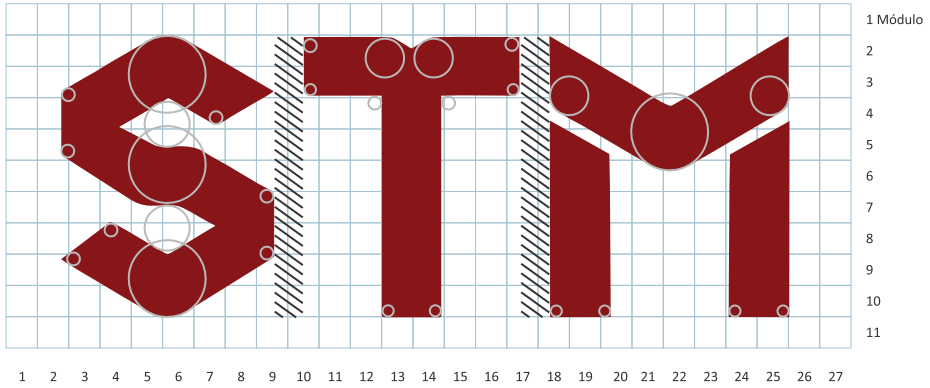

# Diagrama construtivo da Justiça Militar da União

O desenho exato do símbolo da Justiça Militar da União pode ser obtido por meio do diagrama ao lado. No entanto, esse recurso destina-se a ser somente um registro da lógica construtiva da reformulação da marca.

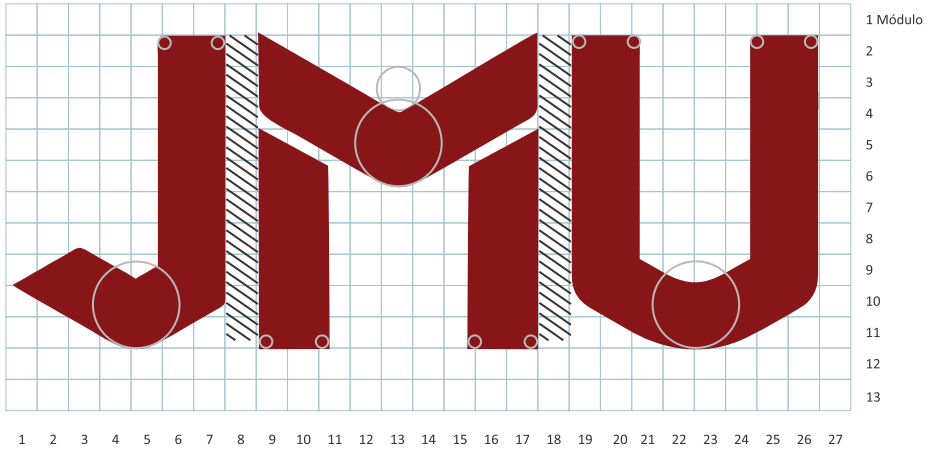

# Tipografia utilizada

*Techna Sans* é um tipo de letra sem serifa semi-geométrico em negrito. Com seu baixo contraste e terminações de traços nítidos, tem um visual autêntico e moderno, tornando-o perfeito para *branding*.

O tipo de letra funciona bem em tamanhos grandes e pequenos e lida bem com espaçamentos apertados.

**Licenciado sob a licença SIL Open Font, *Techna Sans* é gratuito tanto para uso pessoal quanto comercial.**

Caso seja impossível empregar a tipografia institucional, recomenda-se o uso da família **Arial** em documentos operacionais, como relatórios, apresentações em *PowerPoint* ou mensagens de correio eletrônico.

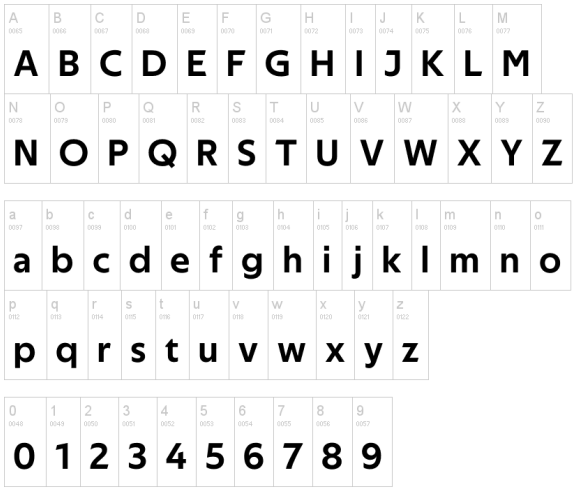


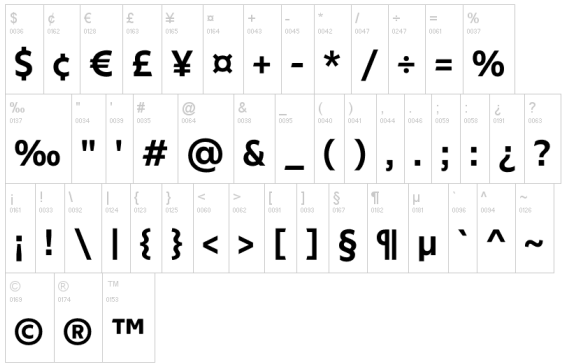


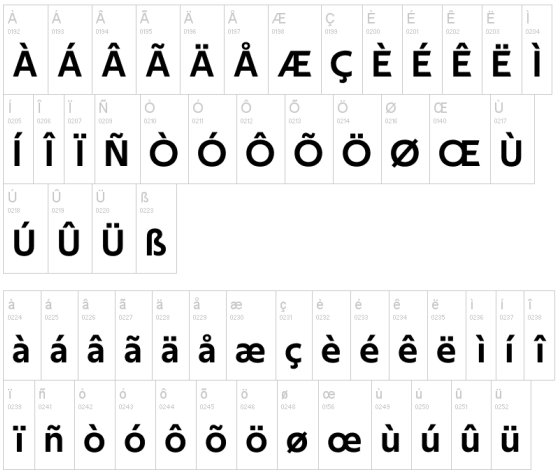

# Assinatura institucional do Superior Tribunal Militar

A assinatura, em qualquer de suas versões, é a presença da instituição no item ou peça em que está aplicada, seja um impresso, uniforme, sinalização, veículo etc.

Para assegurar o reconhecimento imediato da assinatura, em qualquer meio de comunicação, ela deverá apresentar um comportamento uniforme, propondo-se a se adaptar de forma adequada às mais diferentes situações.




1 Assinatura simples horizontal **preferencial**




2 Assinatura simples vertical

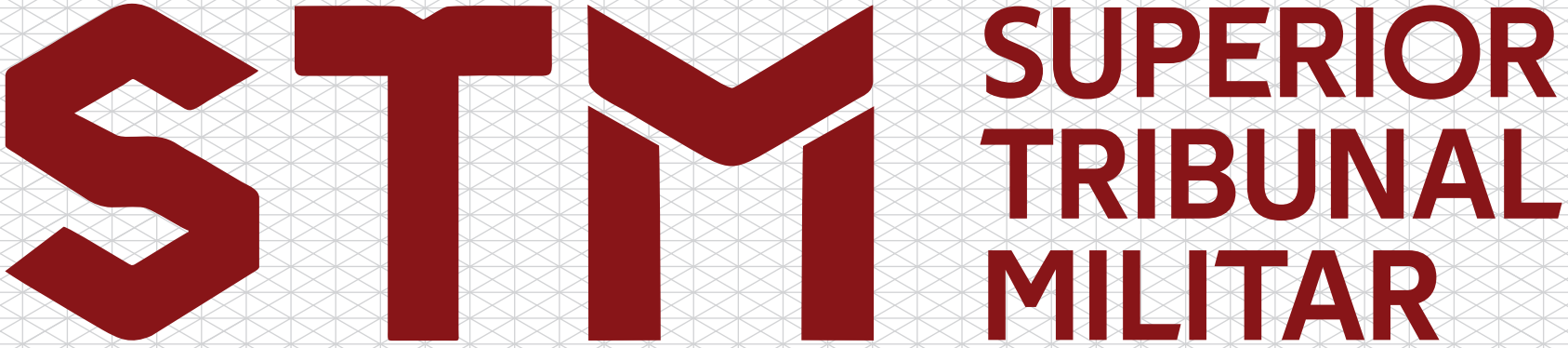
STM
SUPERIOR
TRIBUNAL
MILITAR

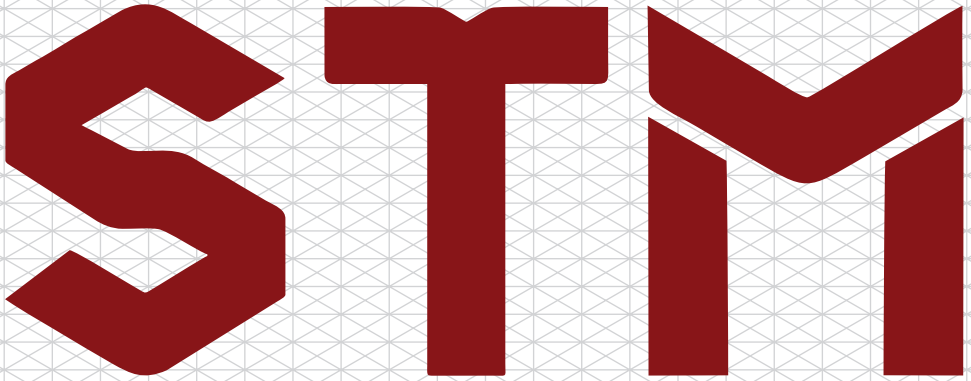


SUPERIOR TRIBUNAL
MILITAR

# Assinatura institucional da Justiça Militar da União

A assinatura, em qualquer de suas versões, é a presença da instituição no item ou peça em que está aplicada, seja um impresso, uniforme, sinalização, veículo etc.

Para assegurar o reconhecimento imediato da assinatura, em qualquer meio de comunicação, ela deverá apresentar um comportamento uniforme, propondo-se a se adaptar de forma adequada às mais diferentes situações.




1 Assinatura simples horizontal **preferencial**




2 Assinatura simples vertical

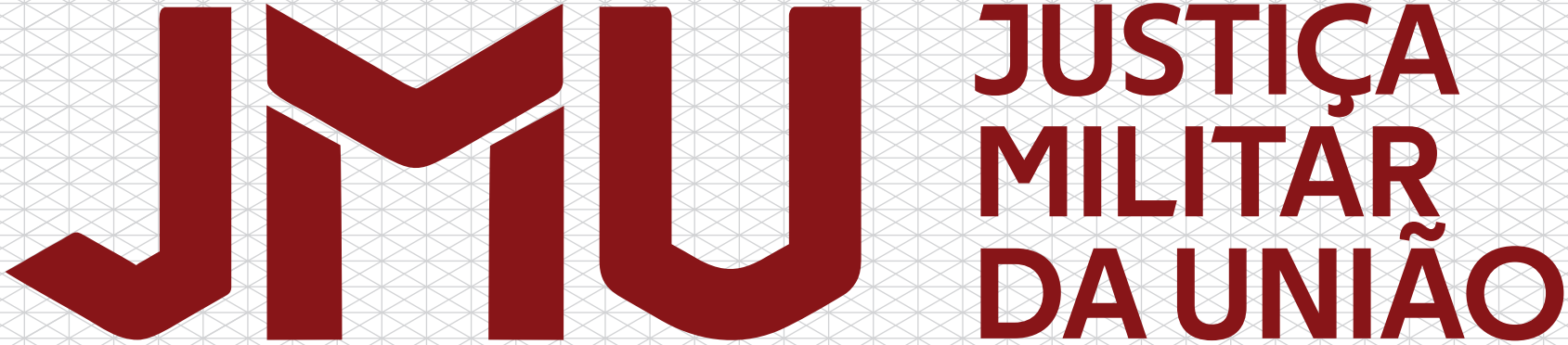
JMU
JUSTIÇA
MILITAR
DA UNIÃO

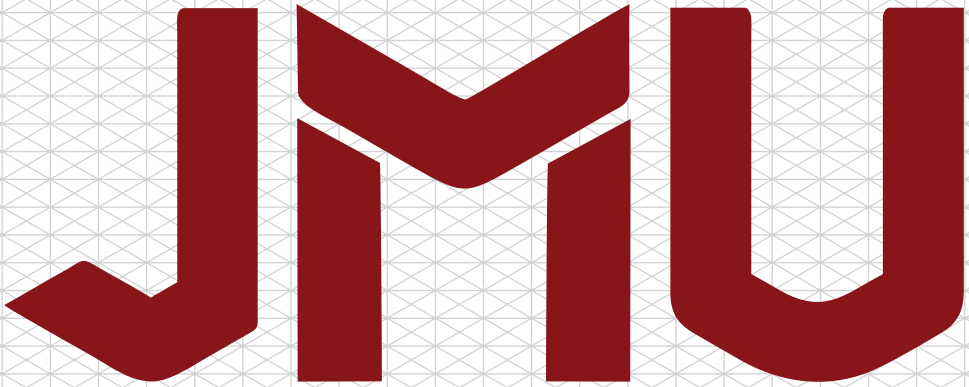


JUSTIÇA MILITAR
DA UNIÃO

# Área de proteção

A área de proteção delimita o espaço mínimo ao redor da marca, evitando que outros elementos gráficos e textuais comprometam sua visibilidade.

Não é permitido transpor esse perímetro com outras marcas, textos, desenhos etc. O objetivo é evitar que elementos externos interfiram em sua visualização.

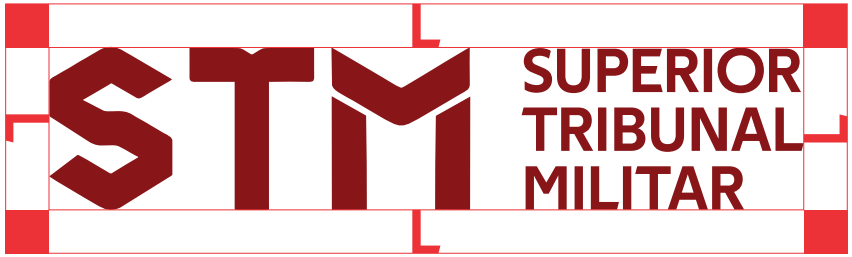










# Cores institucionais Pantone

A fidelidade na reprodução das cores é um item fundamental para garantir a consistência das marcas.

Dependendo da peça a ser confeccionada e da sua natureza (papel, cartão, película adesiva, metal etc.), outras referências de cores serão necessárias.

Caso não exista uma especificação estabelecida, a conversão deve ser feita por aproximação, tomando-se a escala Pantone como base para comparação. Na tabela ao lado, estão as referências dos materiais usados com maior frequência.

**HEX : #7d0000**

Cores PMS próximas à cor CMYK (28%,100%,100%, 32%)

Nenhuma cor PMS na distância 32, a cor mais próxima está na distância 56.

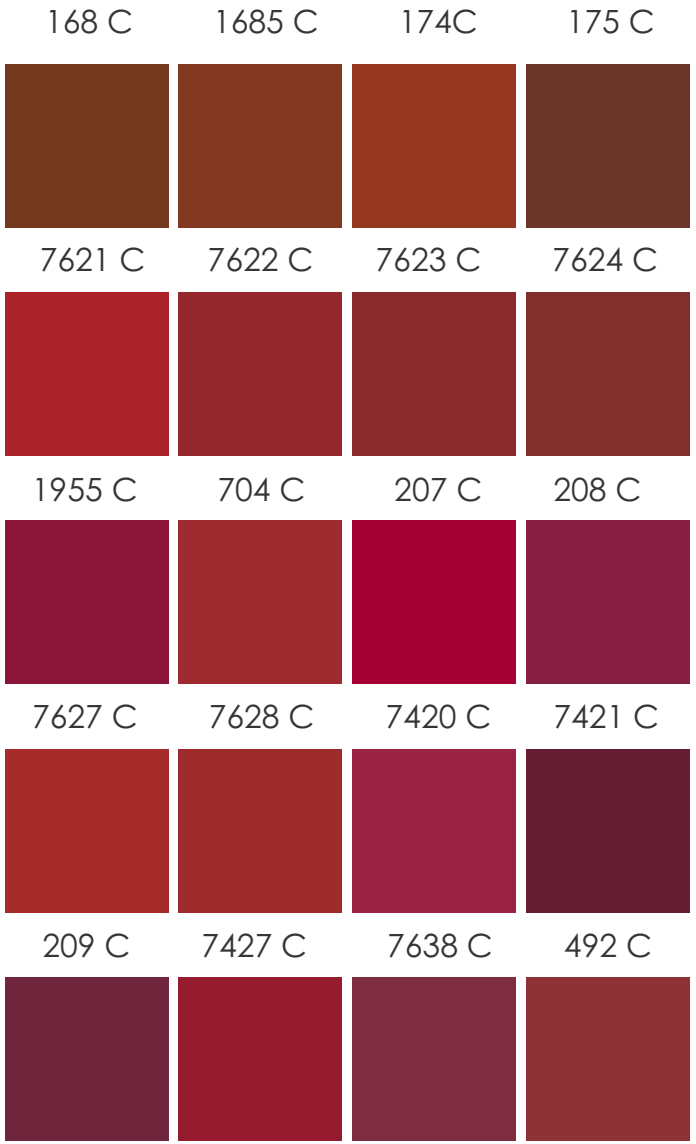

# Cores institucionais
# CMYK

CMYK é o processo de impressão colorida baseada nas cores ciano, magenta, amarelo e preto.

Utilize esta versão para impressão *offset* em policromia (*folders*, relatórios, panfletos, livros) ou anúncios publicitários coloridos (revistas e jornais).

*A composição das cores e suas respectivas correspondências para os modos CMYK e RGB seguem os padrões indicados pelo sistema Pantone®: **www.pantone.com**

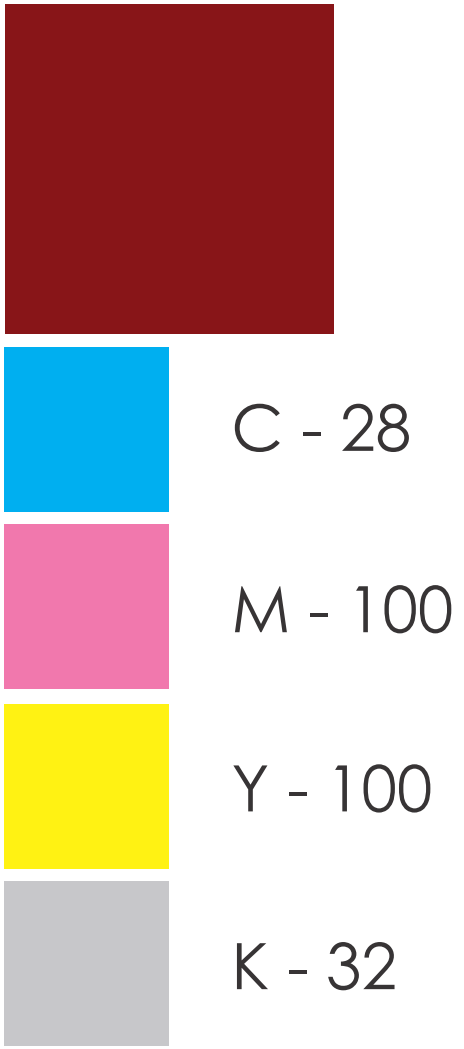

# Cores institucionais
# RGB

RGB é o processo de especificação de cor emitida por dispositivos eletrônicos, baseada nas cores vermelha, verde e azul. Utilize esta versão para inserções em mídia eletrônica, como TV e internet, além de aplicação em editores de texto, planilhas eletrônicas e *slides*.

*A composição das cores e suas respectivas correspondências para os modos CMYK e RGB seguem os padrões indicados pelo sistema Pantone®: **www.pantone.com**

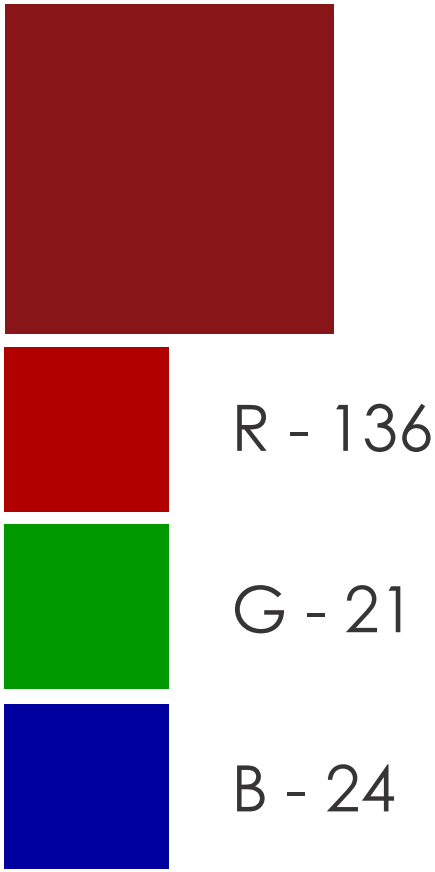

# Limite de redução

Essas são as reduções mínimas permitidas para a marca do Superior Tribunal Militar e da Justiça Militar da União, em cada uma de suas versões.

É vedado reduzir a marca a dimensões menores que as aqui determinadas.

Em materiais impressos, a redução máxima é de:

- 20 mm de largura (assinatura preferencial);
- 10 mm (assinatura vertical).






# Limite de redução para impressão

Para assinaturas completas, a redução máxima é de:

- 30 mm de largura (assinatura completa central);
- 26 mm (assinatura completa vertical).






# Aplicação em fundos

## Superior Tribunal Militar

Ao aplicar a marca do Superior Tribunal Militar em fundos coloridos sólidos, utilize a marca em negativo.




Cinza padrão




Preto 100%




Tons escuros




Azul padrão




Verde padrão




Tons escuros

# Aplicação em fundos

## Justiça Militar da União

Ao aplicar a marca da Justiça Militar da União em fundos coloridos sólidos, utilize a marca em negativo.




Cinza padrão




Preto 100%




Tons escuros




Azul padrão




Verde padrão




Tons escuros

# Aplicação em fundos

## Fundos proibidos | STM

Ao aplicar a marca do Superior Tribunal Militar em qualquer peça gráfica, deve-se preferir fundos claros, pois são mais contrastantes com o símbolo e o logotipo, possibilitando a leitura da marca com perfeição.




Fundos complexos




Fundos complexos




Cores intensas




Cores intensas




Padrões complexos




Magenta

# Aplicação em fundos

## Fundos proibidos | JMU

Ao aplicar a marca da Justiça Militar da União em qualquer peça gráfica, devem-se preferir fundos claros, pois são mais contrastantes com o símbolo e o logotipo, possibilitando a leitura da marca com perfeição.




Magenta




Fundos complexos




Cores intensas




Cores intensas

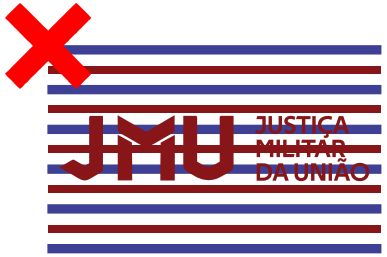


Padrões complexos




Fundos complexos

# Distorções

Distorções podem ocorrer quando as normas deste manual não forem observadas. É importante respeitar todos os elementos que constituem a marca.

Estes são alguns exemplos de usos que, obrigatoriamente, não podem ocorrer.




Alterar a proporção da marca.




Girar a marca.

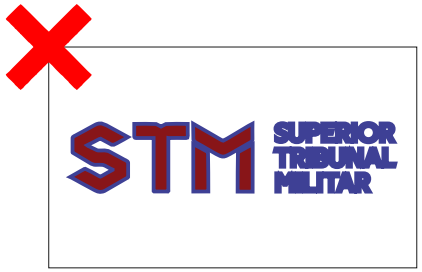


Acrescentar linhas de contorno.




Inverter elementos.




Alterar cores do símbolo.




Incluir elementos não previstos.

# Versão positiva do Superior Tribunal Militar

Deve-se sempre dar preferência ao uso da marca nas cores institucionais em fundo branco. Caso não haja a possibilidade de utilização da marca positiva em cores, estão previstas as versões monocromáticas.



**Cores padrão**




**Colorida - Uso preferencial**

Para uso da marca colorida em meios de reprodução que permitam a utilização em policromia.




**Monocromática - Uso restrito**

Para utilizações da marca chapada em uma cor, que permita definir as cores que apareçam no material impresso.




**Monocromática a traço - Uso restrito**

Para utilizações da marca chapada em uma cor (sem variação tonal).

# Versão positiva da Justiça Militar da União

A marca versão positiva será aplicada somente em fundo branco.

Deve-se sempre dar preferência ao uso da marca nas cores institucionais em fundo branco. Caso não haja a possibilidade de utilização da marca positiva em cores, estão previstas as versões monocromáticas.



**Cores padrão**




**Colorida - Uso preferencial**

Para uso da marca colorida em meios de reprodução que permitam a utilização em policromia.




**Monocromática - Uso restrito**

Para utilizações da marca chapada em uma cor, que permita definir as cores que apareçam no material impresso.




**Monocromática a traço - Uso restrito**

Para utilizações da marca chapada em uma cor (sem variação tonal).

# Versão mono-cromática do Superior Tribunal Militar

Quando houver necessidade da aplicação de fundo em materiais impressos a uma cor, o fundo utilizado deverá ser cinza (preto 65%).



**Cores padrão**




Sobre fundo cinza claro.




Sobre fundo cinza escuro (preto 30%).




Sobre fundo cinza (preto 65%).

# Versão mono-cromática da Justiça Militar da União

Deve-se sempre dar preferência ao uso da marca nas cores institucionais em fundo branco. No entanto, ela também poderá ocorrer em negativo.




Sobre fundo cinza claro.




Sobre fundo cinza escuro (preto 30%).




Sobre fundo cinza (preto 65%).



**Cores padrão**

# Assinatura conjunta

Para assegurar a perfeita integração das assinaturas dos órgãos da administração direta à marca principal, devem-se utilizar as marcas já construídas e disponíveis neste manual.

O corpo deve ser proporcional à marca do Superior Tribunal Militar, conforme diagrama ao lado.

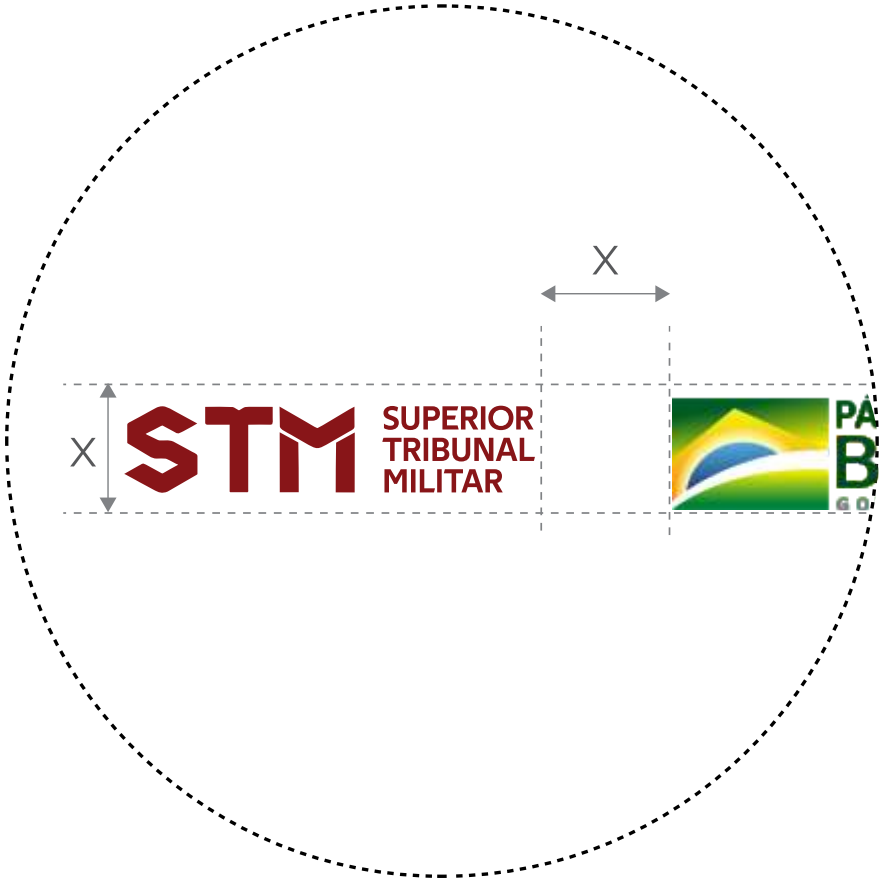


X = Altura da letra

# Assinaturas institucionais para *e-mails*

Os nomes das seções internas podem ser utilizados com as assinaturas vertical ou horizontal da marca do Superior Tribunal Militar e devem ser grafados na fonte *Techna Sans*.

Nomes das auditorias podem ser utilizados com as assinaturas vertical ou horizontal da marca da Justiça Militar da União e devem ser grafados na fonte *Techna Sans*.




**DIRETORIA DE DOCUMENTAÇÃO**
**E GESTÃO DO CONHECIMENTO**

**NOME DO SERVIDOR**

**Cargo**

**Função**

**Dados de contato**




**1ª CIRCUNSCRIÇÃO JUDICIÁRIA MILITAR**
**1ª AUDITORIA**

**NOME DO SERVIDOR**

**Cargo**

**Função**

**Dados de contato**

# Assinatura institucional das Auditorias Militares

Assinatura das Auditorias Militares, com atribuição específica de atuar em processos de crimes militares em 1º Grau da Justiça Militar brasileira.

1 Horizontal
**Uso preferencial**

JMU JUSTIÇA MILITAR DA UNIÃO | 1ª CIRCUNSCRIÇÃO JUDICIÁRIA MILITAR
1ª AUDITORIA

2 Vertical

JMU JUSTIÇA MILITAR DA UNIÃO
1ª CIRCUNSCRIÇÃO JUDICIÁRIA MILITAR
1ª AUDITORIA

# Sinalização interna

O projeto de sinalização contempla onde estão representados os conjuntos de funções, responsabilidades, autoridades e comunicações das unidades organizacionais do Superior Tribunal Militar.






# Sinalização externa das Auditorias

O projeto de sinalização leva em conta o visual das placas desenvolvidas para identificação das fachadas.

O detalhamento das peças necessário para a fabricação será discriminado no modelo do termo de referência, que não faz parte deste manual.

Logo e nome completo de identificação devem ser alinhados pela esquerda.

Fonte: *Techna Sans*

**1** Vertical




**2** Horizontal



# Aplicação em fundos complexos

Para maximizar a legibilidade, a clareza e o impacto, a marca do Superior Tribunal Militar sempre deve ser reproduzida em fundos que proporcionem contrastes e leitura suficientes.

Para fotografias, escolha preferencialmente o canto inferior direito.












# Peças institucionais

*Backdrop* STM

Este painel modular deve ser utilizado como fundo de palco em eventos como apresentações e coletivas de imprensa. O tamanho final da peça pode variar de acordo com o ambiente ou a necessidade específica.

Estão vetadas ampliações ou reduções nas quais o módulo seja impresso em qualquer medida diferente de 20 centímetros.

- Formato: variável, com módulos de 20 cm;
- Impressão: digital.

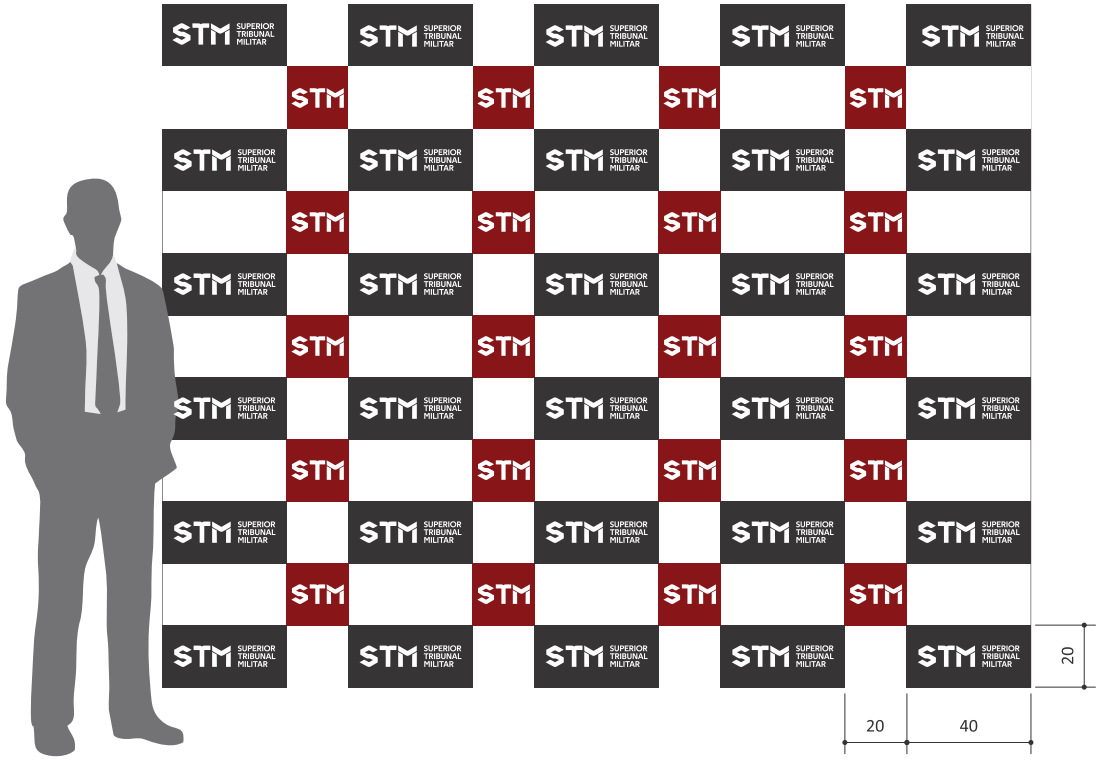

# Peças institucionais

*Backdrop* JMU

Este painel modular deve ser utilizado como fundo de palco em eventos como apresentações e coletivas de imprensa. O tamanho final da peça pode variar de acordo com o ambiente ou a necessidade específica.

Estão vetadas ampliações ou reduções nas quais o módulo seja impresso em qualquer medida diferente de 20 centímetros.

- Formato: variável, com módulos de 20 cm;
- Impressão: digital.

